MALADIES CARDIO-VASCULAIRES : QU'EST-CE QUE C'EST ?

Elles peuvent affecter

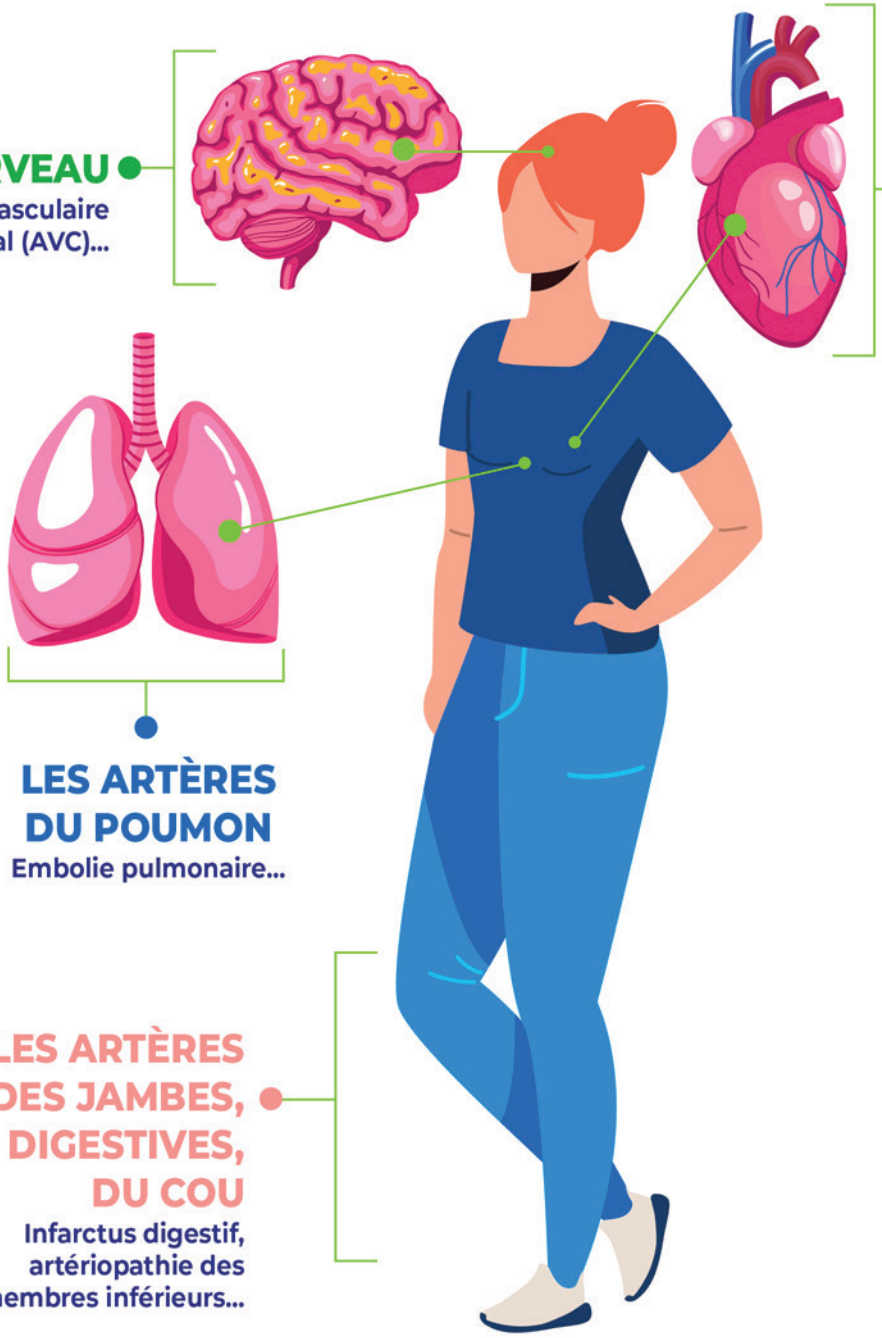

LE CERVEAU
Accident vasculaire cérébral (AVC)...

LES ARTÈRES DU POUMON
Embolie pulmonaire...

LES ARTÈRES DES JAMBES, DIGESTIVES, DU COU
Infarctus digestif, artériopathie des membres inférieurs...

LES ARTÈRES CORONAIRES
Infarctus du myocarde, angor...

LE MUSCLE CARDIAQUE
Insuffisance cardiaque, cardiomyopathie...

LE TISSU ÉLECTRIQUE QUI PERMET LA CONTRACTION DU CŒUR
Troubles du rythme cardiaque : trop lent ou trop rapide, extrasystoles auriculaires ou ventriculaires, fibrillation atriale, fibrillation ventriculaire...

LES VALVES CARDIAQUES
Rétrécissement, fuite, infection...

L'AORTE
Dissection, anévrysme...

Fédération Française de Cardiologie | Association régionale Nord-Pas-de-Calais

www.nord-pas-de-calais.fedecardio.org
www.parcoursducoeurhautsdefrance.fr

Région Hauts-de-France

ETHANE